

Venha celebrar a montanha no
2º festival de escalada
e montanhismo



2º Festival de escalada e montanhismo



Pedra Branca

o evento

O 2º Festival de Escalada e Montanhismo Pedra Branca é um evento cultural e esportivo que se desenvolverá durante duas semanas, de 28 de julho à 05 de agosto, junto ao Show Room da Cidade Sustentável Pedra Branca e no Maciço da Pedra Branca.

O Evento concilia atividades indoor, como Exposição Fotográfica 100 anos de Montanhismo no Brasil, palestras com a escalada do Everest, work-shop de auto resgate em ambiente vertical, Tai-chi, Campeonato de Escalada e atividades outdoor como escaladas de iniciação, o Desafio de escalada Rock Master Invitational, Trekking, retirada de lixo, contenção de processos erosivos, estruturação das trilhas e a conquista de uma nova rota de escalada na parede de 130m de rocha da Pedra Branca.

Com um cronograma amplo, onde os Ares da Montanha, irão permear de intensidade a Cidade Sustentável Pedra Branca, o evento permite explorar de forma eficaz, diversas abordagens sobre as práticas voltadas para a sustentabilidade.

O Festival de Escalada e Montanhismo, através da divulgação das atividades de montanha e da importância destes eco-sistemas, pretende fomentar a criação do Parque Natural da Pedra Branca. A manutenção do Monumento Geológico Natural da Pedra Branca como fonte de bem estar, qualidade de vida, bio-diversidade, água e saúde, representa um objetivo a ser conquistado.

de 28 de julho
a 05 de agosto
2012



2º Festival de escalada e montanhismo

Pedra Branca



Primeira semana - abraço na pedra branca

Uma semana de dedicação à montanha, com trabalhos de campo que resultem na contenção da degradação e melhoria na qualidade de acesso às trilhas do maciço da Pedra Branca.

Atividades de disseminação da cultura de montanha e de condutas ambientalmente responsáveis.

Segunda semana - pedra branca extreme

Uma semana de esportes de alta performance vinculados ao potencial local



2º Festival de escalada e montanhismo



Pedra Branca

1ª semana - abraço a pedra branca

entrada franca

De 23 a 25 de Julho - Atividades de estruturação
(Local: Maciço Pedra Branca)

Contenção de processos erosivos

Corte de Pinus

Projeto de Plantio de Mudanças Nativas

Montagem paredes de escalada

Caça ao lixo no maciço

Manutenção das placas informativas

Sexta 27

13:00h (Local: Show Room Pedra Branca) Caminhada
Pedra Branca - Conquiste seu Everest

16:00h (Local: Show Room Pedra Branca) Início grafite
paredes de escalada com o tema
sustentabilidade

Dia 28 de julho - Sábado (Local: Show Room Pedra Branca)

9:00h Campeonato Escoteiros

10:00h Tai chi

18:00h Inauguração exposição 100 anos de

Montanhismo no Brasil

19:00h Palestra Irivan Burda - Escaladas da Trango
Tower, passando pelo Everest e indo até o Fitz Roy

Dia 29 de julho - Domingo (Local: Show Room Pedra Branca)

9:00h Caminhada Maciço P.B. - Fazenda Trilhas

10:00h Tai Chi

8:00h Escalada Guiada ACEM P.B. (para escaladores)

9:00h Caminhadas guiadas (Maciço P.B.)

Plantio de mudas nativas (Maciço P.B.)

Palestra Bird Watching*

Palestra Orquídeas*

Paredes de escalada abertas ao público

16:00h Work Shop de Auto - Resgate (escaladores e
voluntários GVBS)

* À confirmar

cronograma



2º Festival de escalada e montanhismo



Pedra Branca

2ª semana - pedra branca extreme

entrada franca

De 30 de Julho à 03 de Agosto - Segunda a Sexta feira

Rock Master Invitational - Desafio de escalada (Para Atletas, no Maciço Pedra Branca)

Conquista de uma nova rota de escalada (Para escaladores, no Maciço da Pedra Branca)

Caminhadas com grupos fechados (saída Show Room, para o Maciço P.B.)

Educação Física das escolas na (parede de escalada Show Room)

Simulado de auto resgate (Voluntários GVBS no Maciço da Pedra Branca)

Dia 04 de julho - Sábado (Local: Show Room Pedra Branca)

9:00 à 18:00h Pedra Branca Open de Escalada (para atletas)

18:00h Palestra - Evolução do relevo de Santa Catarina

18:30h Palestra Peabiru, um caminho indígena do Maciambú aos Andes

19:10h Slide show Escaladas em Santa Catarina

Dia 05 de agosto - Domingo (Local: Show Room Pedra Branca)

9:00 à 16:00h Pedra Branca Open de Escalada (para atletas)

16:30h Premiação e Encerramento

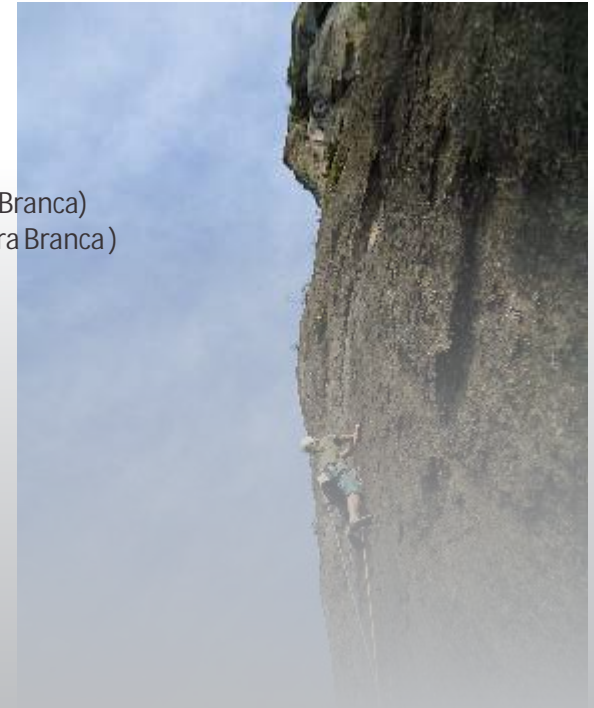

cr onograma







2º Festival de escalada e montanhismo



Pedra Branca

o evento

-  Show Room Cidade Sustentável Pedra Branca - Receptivo Evento, palestras / slideshow, Pedra Branca Open de Escalada, entrega de prêmios, Work-shop auto resgate em ambiente vertical, saída e chegada caminhadas, campeonato de escalada escoteiros.
-  Topo Pedra Branca - Desafio de Escalada, plantio de mudas, simulado de auto resgate, caminhadas.
-  Acesso Sertão do Maruim - Coleta de Lixo, plantio de mudas recuperação das trilhas, caminhadas.
-  Acesso Colônia Santana - Coleta de lixo, plantio de mudas, recuperação das trilhas, caminhadas.

Maciço
pedra
branca

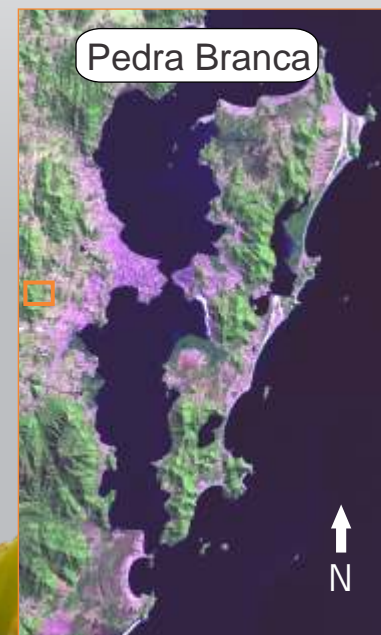
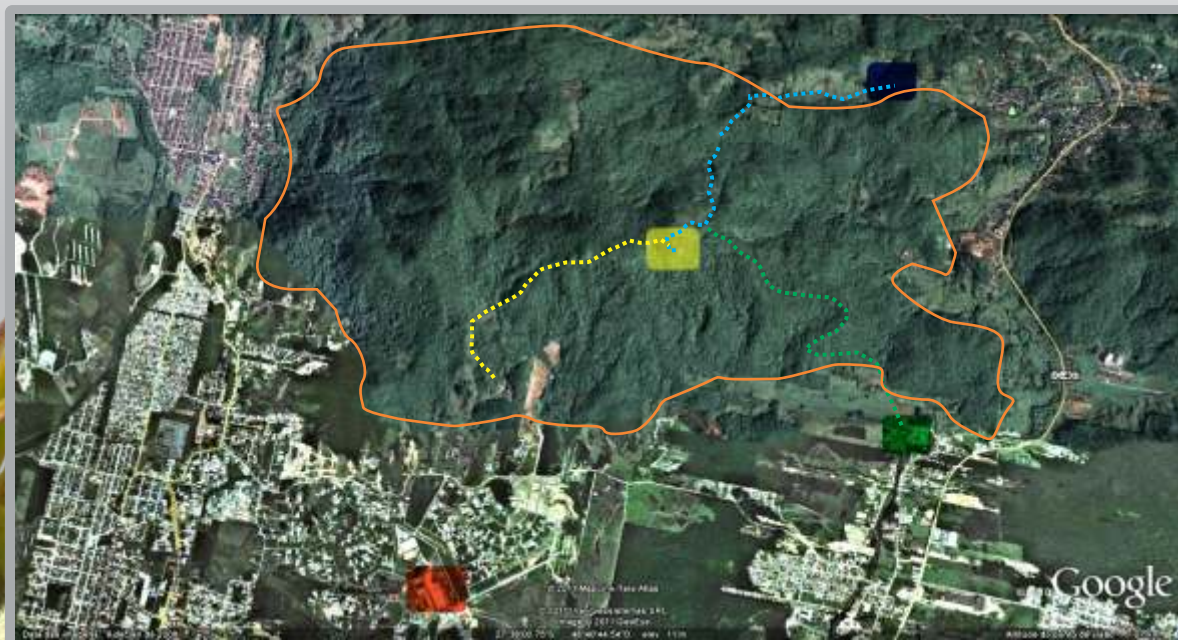

2º Festival de escalada e montanhismo



Pedra Branca



Para o montanhismo do Estado a Pedra Branca, é o ícone que representa a genuína aventura, um campo para expressão da liberdade onde é possível estabelecer um contato com os limites, explorando a si mesmo e a natureza em uma troca bastante intensa e saudável.



A estética de sua face rochosa com paredes de 130 metros de altura e a qualidade das rotas que ali foram conquistadas fez da Pedra Branca um dos mais respeitados setores de escalada da região. A primeira ascensão da parede foi em 1980 e, historicamente levou a Pedra Branca à conhecimento nacional, por empregar técnicas avançadas, pela primeira vez utilizadas no Brasil.

A Pedra Branca conta hoje com mais de 30 rotas de escalada e variantes, e ainda dispõe de um enorme potencial para ser desenvolvido, além das inúmeras caminhadas que recorrem locais com vistas privilegiadas, nascentes de água e Mata nativa preservada.



Diversos trabalhos têm sido realizados pela comunidade de escaladores para conter a degradação, mas apesar de já estar classificada como área de preservação, ainda não há garantias de fato enquanto o Parque Natural Pedra Branca permanecer no projeto. A exemplo de outros Parques como a Reserva Natural Salto Morato, O Maciço da Pedra Branca reúne todas as condições para se tornar realidade.



O montanhismo e a pedra branca

2º Festival de escalada e montanhismo



Pedra Branca

a oficina de aventuras

A Oficina de Aventuras é o departamento esportivo da Accesstech Assessoria e Trabalhos em Altura. Desde 1996 Organiza Etapas do Ranking Catarinense de Escalada e a partir de 2006 trouxe para o Estado o Evento de Abertura da Temporada de Escalada e Montanhismo.

Junto com a ACEM - Associação Catarinense de Escalada e Montanhismo, a FEMESC - Federação de Montanhismo e Escalada de Santa Catarina, realiza um trabalho de promoção e desenvolvimento do Montanhismo e a manutenção dos setores de escalada da região.

A Oficina de Aventuras atua como um catalisador aos interesses de preservação e promoção do montanhismo.



2º Festival de escalada e montanhismo



cidade sustentável pedra branca

A Pedra Branca Cidade Sustentável apresentou um novo conceito em Urbanismo na América Latina, onde o modelo de desenvolvimento proposto, além de ser ambientalmente responsável, tem a capacidade de gerar crescimento econômico e social.

Moradia, trabalho, estudo e diversão num mesmo lugar.

No conceito onde as cidades são o 'Habitat' da humanidade, a qualidade de vida depende da qualidade dos assentamentos humanos. A Pedra Branca neste sentido busca criar um lugar para viver, que proporcione o encontro de pessoas, seja capaz de suprir necessidades físicas e espirituais, ao mesmo tempo seja seguro, próspero e saudável. Lugar onde as amenidades que a civilização oferece estejam em harmonia com o meio ambiente, com respeito aos interesses das atuais e futuras gerações.

A Cidade Sustentável Pedra Branca integra várias ações que reforçam e mantêm estes objetivos, entre elas estão as ações que buscam a preservação do Maciço da Pedra Branca e promovem o contato com a natureza.

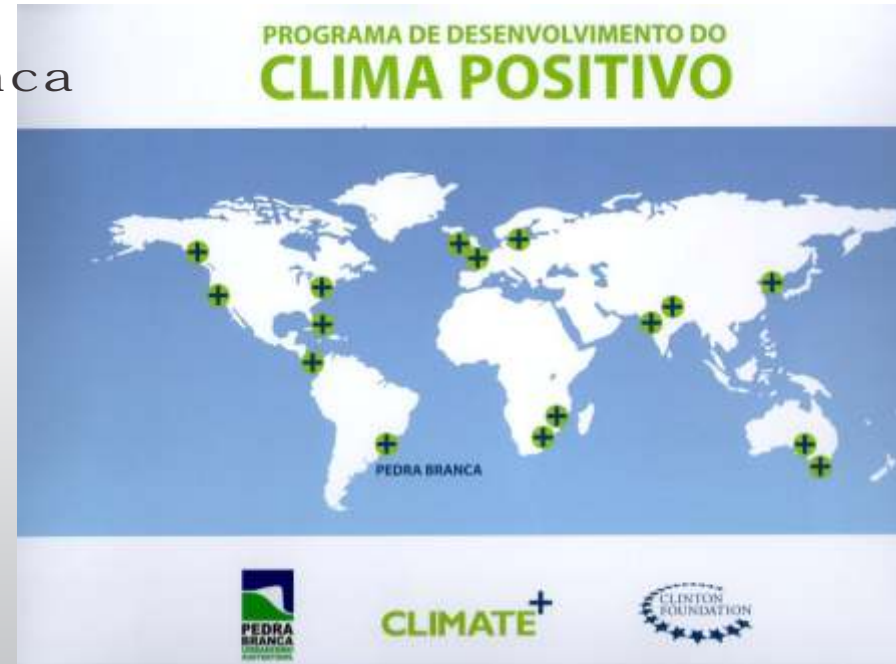

parceiros



2º Festival de escalada e montanhismo



Pedra Branca

parceiros

As entidades representativas do Montanhismo e da Escalada além daquelas de resgate em montanha, cuidam da segurança, da promoção e organização do esporte e têm a responsabilidade de disseminar as práticas de mínimo impacto em ambientes naturais, promovendo o livre acesso às montanhas e setores de escalada, trabalhando na preservação destas áreas.

O Festival está alinhado com o trabalho realizado por estas entidades e conta com o apoio e participação de seus associados.



2º Festival de escalada e montanhismo



Pedra Branca

composição do evento



As primeiras ações tem o objetivo de preparar o Maciço da Pedra Branca para receber os visitantes e melhorar o acesso às trilhas e paredes de escalada.

Serão instaladas placas informativas nas trilhas de acesso.



O trabalho de formação realizado pelos grupos Escoteiros da região terá espaço para incentivar também as atividades de montanha.



Serão montadas as estruturas para o campeonato de escalada dos escoteiros e do Campeonato aberto de escalada na modalidade Boulder, o Pedra Branca Open de Escalada (onde as quedas são amparadas por colchões em escaladas de até 4m de altura e inclinações negativas). As paredes serão montadas junto ao Show Room da Cidade Sustentável.



Será organizado um campeonato para confraternização destes diversos grupos, utilizando a estrutura montada no Show Room.



exemplo



2º Festival de escalada e montanhismo



Pedra Branca

composição do evento



Palestra com o montanhista Irvan Burda que irá mostrar suas escaladas, desde a Trango Tower, no Paquistão, passando pela escalada do Everest e finalizando com sua última aventura com a escalada do Fitz Roy na Patagônia.



Este ano é comemorado os 100 anos da ascensão do Dedo de Deus (acima), que marcou o início do montanhismo técnico no Brasil. Será montada uma exposição fotográfica para contar um pouco desta história.



O GVBS irá realizar um work shop de auto resgate em ambientes verticais, no Show Room da Pedra Branca e uma simulação de auto resgate, nas paredes da Pedra Branca.



2º Festival de escalada e montanhismo



Pedra Branca

composição do evento



Estará disponível, com inscrições gratuitas, uma estrutura de transporte e guias para realização da subida da Pedra Branca através de caminhadas. A saída dos grupos acontecerá do Show Room da Pedra Branca. (inscrições antecipadas)



O Peabiru é um caminho ancestral percorrido pelos ameríndios, que cruzavam o continente num percurso de aproximadamente 4.000Km até pé.



Acontecerá nas paredes rochosas da Pedra Branca, um Desafio de Escalada em Rocha, O Rock Master Invitational, que irá fazer parte de um vídeo de escalada da Pedra Branca.

A existência deste caminho, foi comprovada por europeus nos primeiros anos de conquista da América do Sul e acabou marcada pela busca da lendária Serra da Prata no Império Inca.



Já para os índios, este caminho levava a um tesouro muito maior, a Terra sem Males.

Uma palestra irá contar um pouco sobre estes caminhos.



2º Festival de escalada e montanhismo



Pedra Branca

considerações sobre o projeto



É com satisfação que o convidamos para o 2º Festival de Escalada e Montanhismo Pedra Branca, afim de viabilizar esta série de ações em prol dos ambientes de montanha.

A proposta do evento, está diretamente ligada a benefícios para a comunidade e confirma o compromisso de todas as entidades envolvidas, com as condutas ambientalmente corretas.

Serão duas semanas para vivenciar os ares da montanha na Pedra Branca. Atividades, troca de informações e experiências, escaladas, fotos, vídeos, palestras, campeonato e muita curtição estão no cronograma.

Mais informações em breve no:
www.vivapedrabranca.com.br





**2º FESTIVAL DE
ESCALADA E
MONTANHISMO
PEDRA BRANCA**

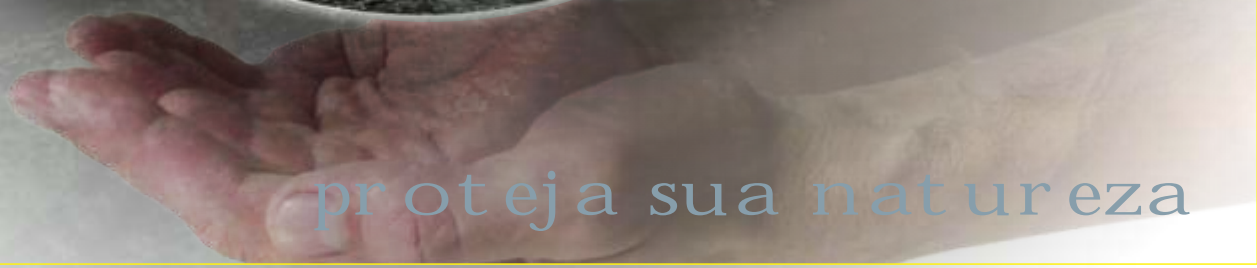

proteja sua natureza