Projeto Criativo Ecoformador

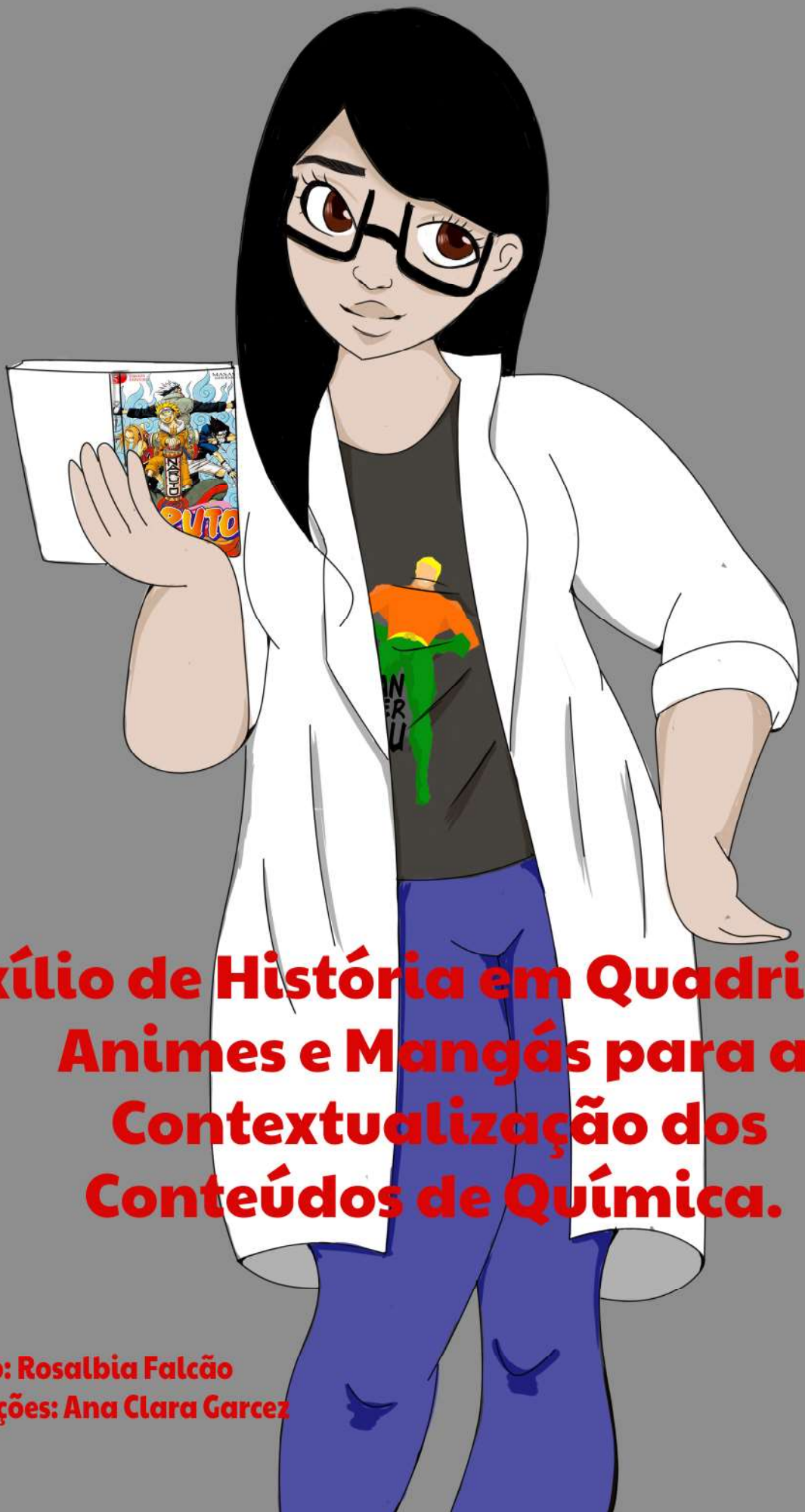

Auxílio de História em Quadrinhos, Animes e Mangás para a Contextualização dos Conteúdos de Química.

Roteiro: Rosalbia Falcão
Ilustrações: Ana Clara Garcez

Eu sou a Rosalbia, acadêmica do Curso de Química Licenciatura pelo Instituto Federal de Santa Catarina e, nas próximas páginas, irei retratar como foram as regências da disciplina de Estágio Supervisionado 3, na escola de educação básica Francisco Tolentino.
AULA Nº 1
Olá, Rosalbia
E aí, preparada?
Não muito, mas vamos lá
103
Oi, turma 103.
Eu sou a Rosalbia e serei a professora responsável pelas aulas de química dessa turma nesse terceiro bimestre
NARUTO
SHIPPUDEN

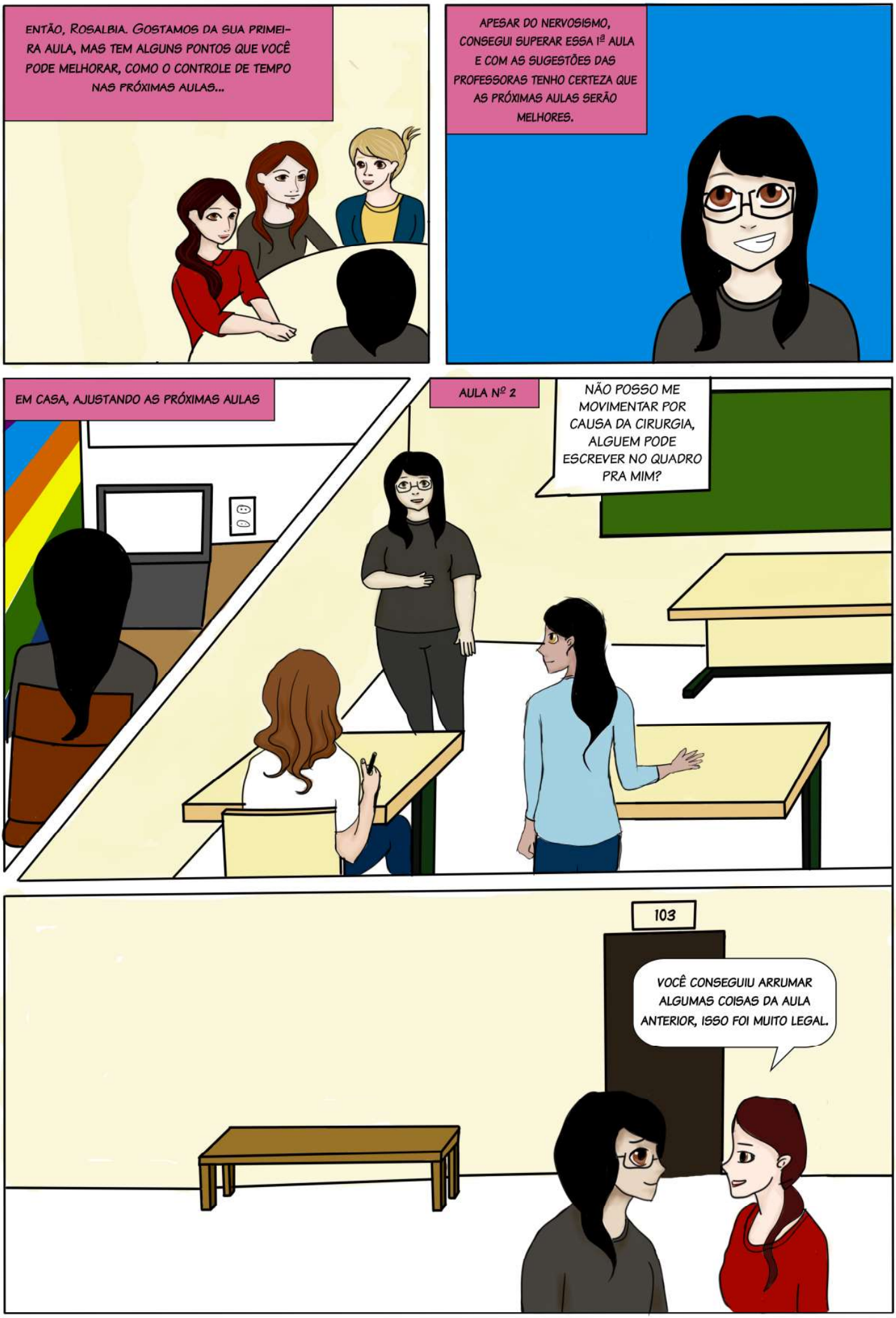
ENTÃO, ROSALBIA. GOSTAMOS DA SUA PRIMEIRA AULA, MAS TEM ALGUNS PONTOS QUE VOCÊ PODE MELHORAR, COMO O CONTROLE DE TEMPO NAS PRÓXIMAS AULAS...
APESAR DO NERVOSISMO, CONSEGUI SUPERAR ESSA 1ª AULA E COM AS SUGESTÕES DAS PROFESSORAS TENHO CERTEZA QUE AS PRÓXIMAS AULAS SERÃO MELHORES.
EM CASA, AJUSTANDO AS PRÓXIMAS AULAS
AULA Nº 2
NÃO POSSO ME MOVIMENTAR POR CAUSA DA CIRURGIA, ALGUEM PODE ESCREVER NO QUADRO PRA MIM?
103
VOCÊ CONSEGUIU ARRUMAR ALGUMAS COISAS DA AULA ANTERIOR, ISSO FOI MUITO LEGAL.

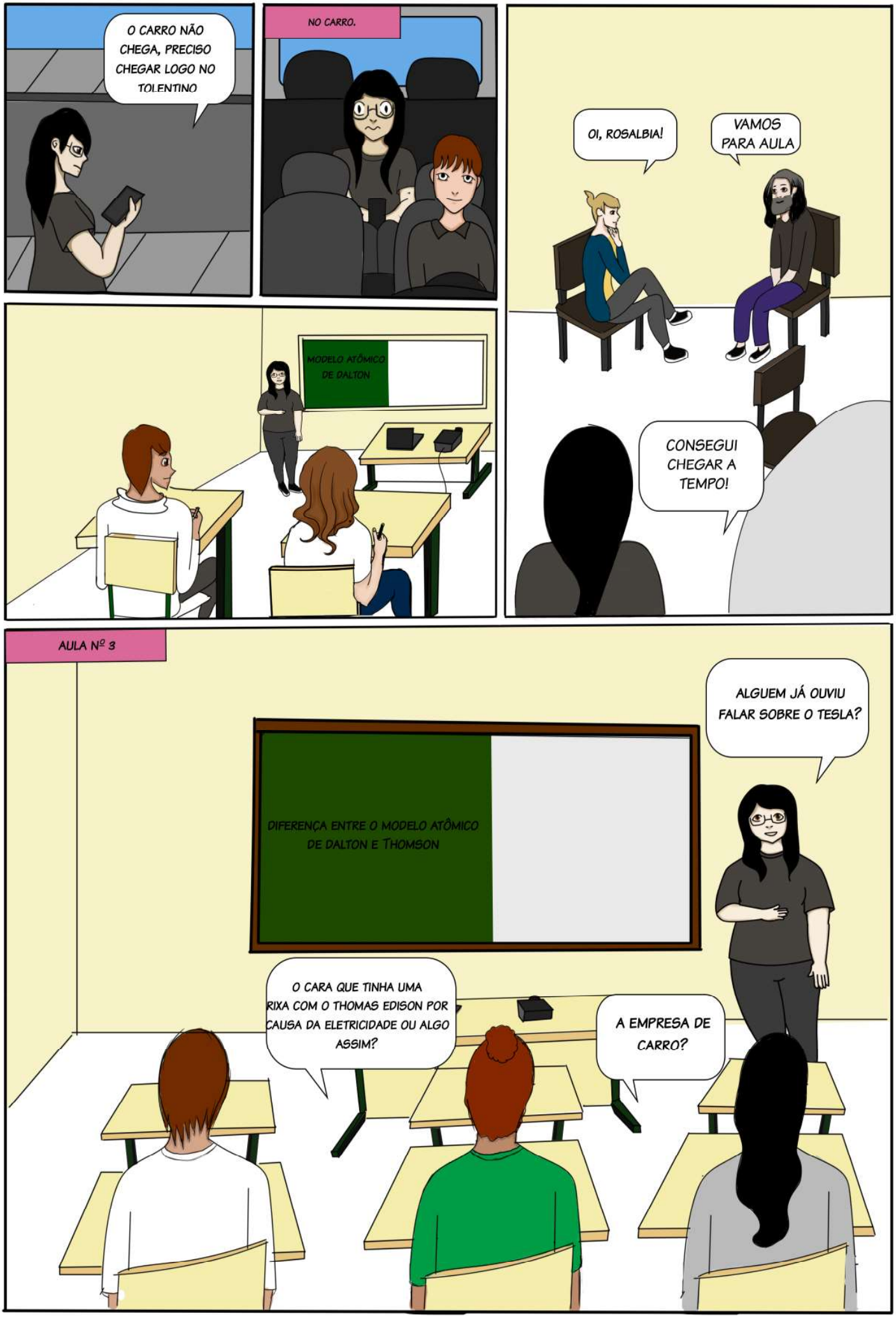
O CARRO NÃO CHEGA, PRECISO CHEGAR LOGO NO TOLENTINO
NO CARRO.
OI, ROSALBIA!
VAMOS PARA AULA
MODELO ATÔMICO DE DALTON
CONSEGUI CHEGAR A TEMPO!
AULA Nº 3
ALGUEM JÁ OUVIU FALAR SOBRE O TESLA?
DIFERENÇA ENTRE O MODELO ATÔMICO DE DALTON E THOMSON
O CARA QUE TINHA UMA RIXA COM O THOMAS EDISON POR CAUSA DA ELETRICIDADE OU ALGO ASSIM?
A EMPRESA DE CARRO?

OS 3 TIPOS DE RADIOATIVIDADE MAIS COMUNS SÃO...
ALGUÉM SABE ALGO SOBRE CHERNOBYL?
RADIOATIVIDADE
BLA
BLA
É AQUELA CIDADE LÁ... TEVE UM ACIDENTE NA USINA E TAL...
BLA
BLA
TÁ BEM LEGAL, SÓ UMA SUGESTÃO... TENTA SEPARAR O GRUPINHO QUE ESTÁ FALANDO MUITO, PORQUE PERCEBI QUE OS OUTROS ALUNOS ESTÃO INCOMODADOS
EU VOU PEDIR PARA ELES SEGUIREM O ESPELHO DE CLASSE
BOA IDEIA
AJUSTANDO O PLANEJAMENTO PARA AS PRÓXIMAS AULAS

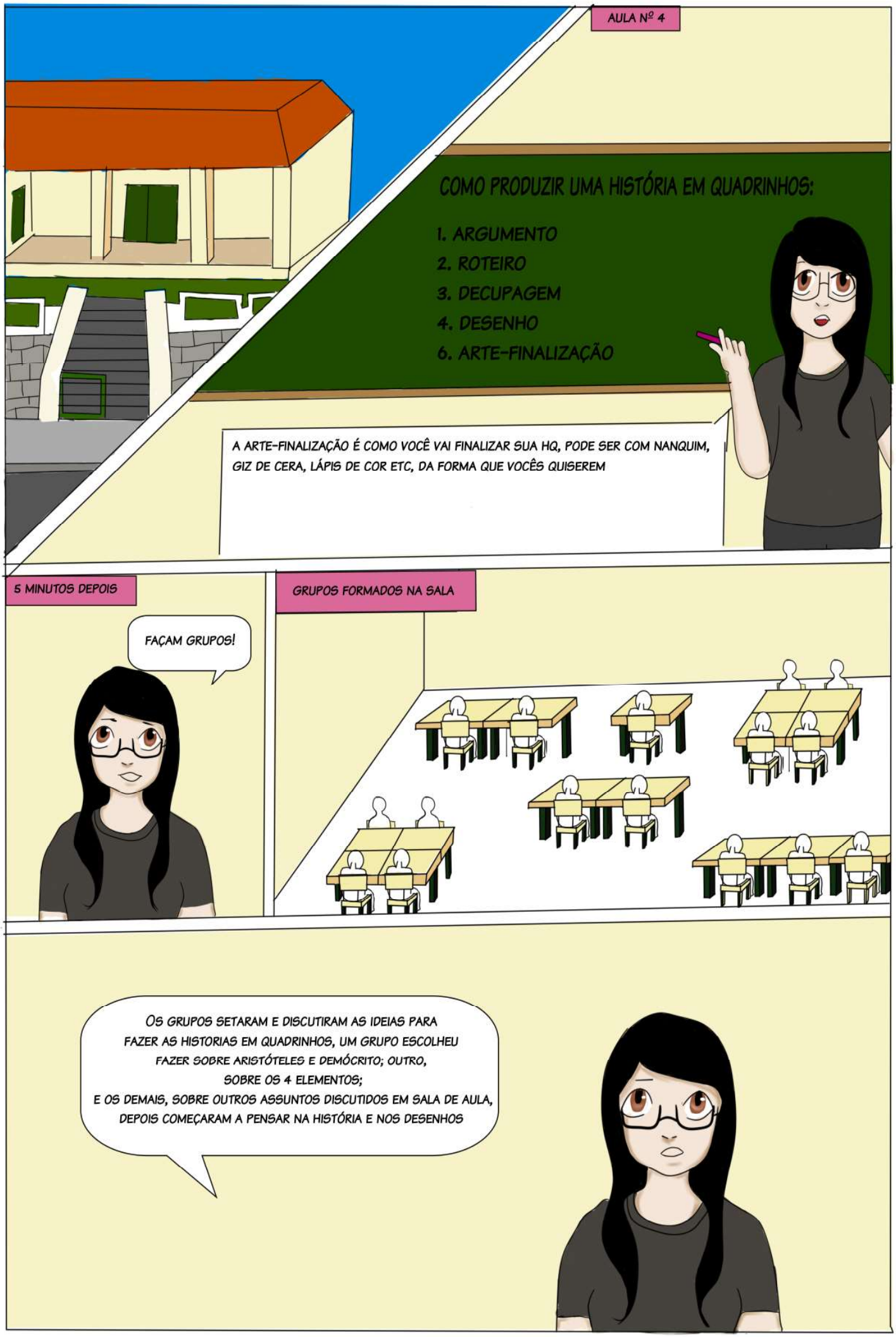
AULA Nº 4
COMO PRODUZIR UMA HISTÓRIA EM QUADRINHOS:
1. ARGUMENTO
2. ROTEIRO
3. DECUPAGEM
4. DESENHO
6. ARTE-FINALIZAÇÃO
A ARTE-FINALIZAÇÃO É COMO VOCÊ VAI FINALIZAR SUA HQ, PODE SER COM NANQUIM, GIZ DE CERA, LÁPIS DE COR ETC, DA FORMA QUE VOCÊS QUISEREM
5 MINUTOS DEPOIS
FAÇAM GRUPOS!
GRUPOS FORMADOS NA SALA
OS GRUPOS SETARAM E DISCUTIRAM AS IDEIAS PARA FAZER AS HISTORIAS EM QUADRINHOS, UM GRUPO ESCOLHEU FAZER SOBRE ARISTÓTELES E DEMÓCRITO; OUTRO, SOBRE OS 4 ELEMENTOS;
E OS DEMAIS, SOBRE OUTROS ASSUNTOS DISCUTIDOS EM SALA DE AULA, DEPOIS COMEÇARAM A PENSAR NA HISTÓRIA E NOS DESENHOS

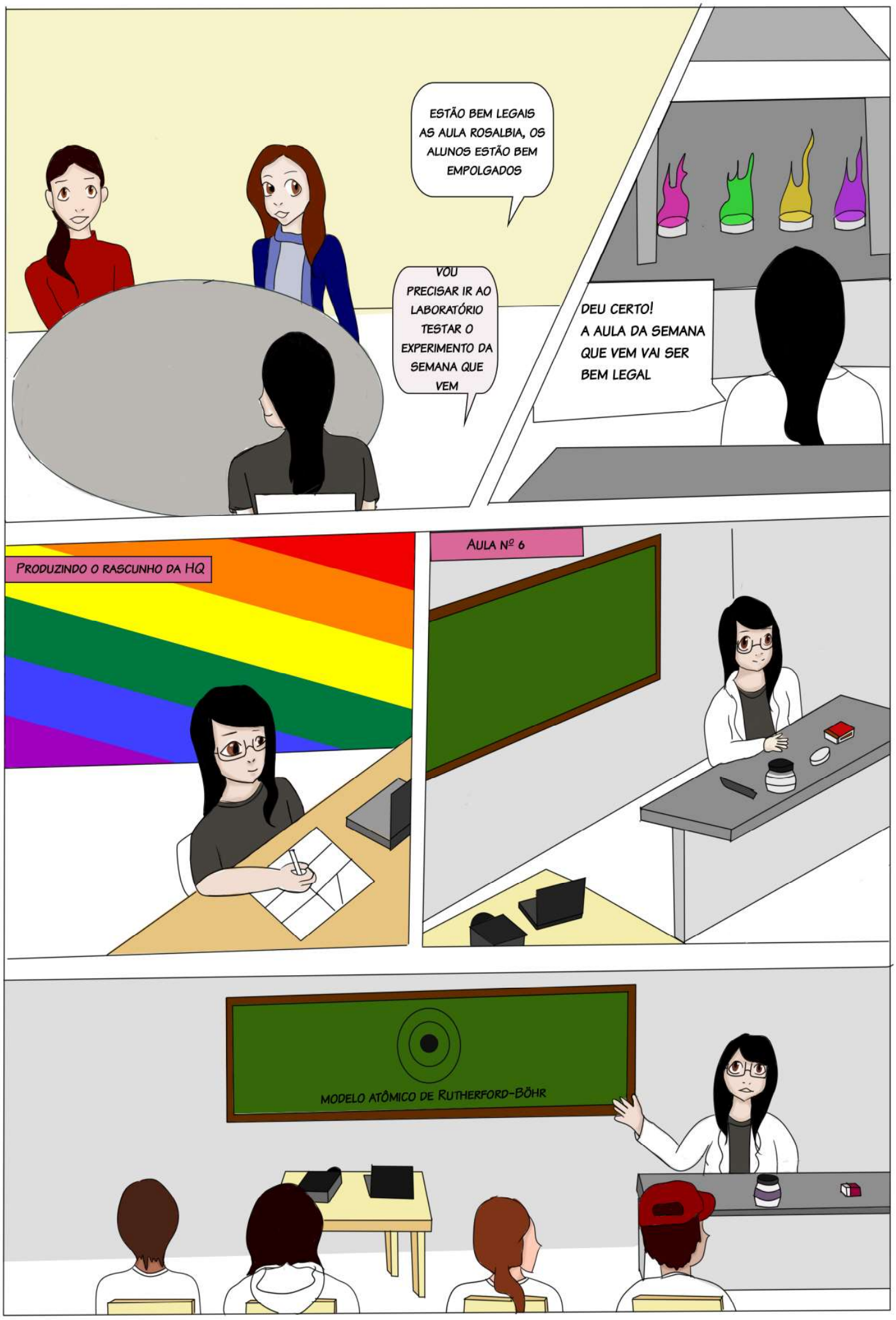
ESTÃO BEM LEGAIS AS AULA ROSALBIA, OS ALUNOS ESTÃO BEM EMPOLGADOS
VOU PRECISAR IR AO LABORATÓRIO TESTAR O EXPERIMENTO DA SEMANA QUE VEM
DEU CERTO! A AULA DA SEMANA QUE VEM VAI SER BEM LEGAL
PRODUZINDO O RASCUNHO DA HQ
AULA Nº 6
MODELO ATÔMICO DE RUTHERFORD-BÖHR

O TESTE DE CHAMA É UM EXPERIMENTO UTILIZADO PARA IDENTIFICAR ELEMENTOS QUÍMICOS ATRAVÉS DA COR EMITIDA POR ELES QUANDO AQUECIDOS. O MODELO ATÔMICO DE RUTHERFORD-BÖRH CONSEGUE EXPLICAR O QUE ACONTECE NO TESTE DE CHAMA.
APÓS A AULA.
OBRIGADA, AGORA PRECISO ENCONTRAR A ANA, QUE ESTÁ DESENHANDO MINHA HISTÓRIA, PARA ENTREGAR OS NOVOS ROTEIROS
OS AULOS GOSTARAM BASTANTE DO QUADRINHO, FICOU LEGAL A FORMA QUE VOCÊ CONTOU A HISTÓRIA E O EXPERIMENTO...
AQUI ESTÃO OS RASCUNHOS QUE EU FIZ...

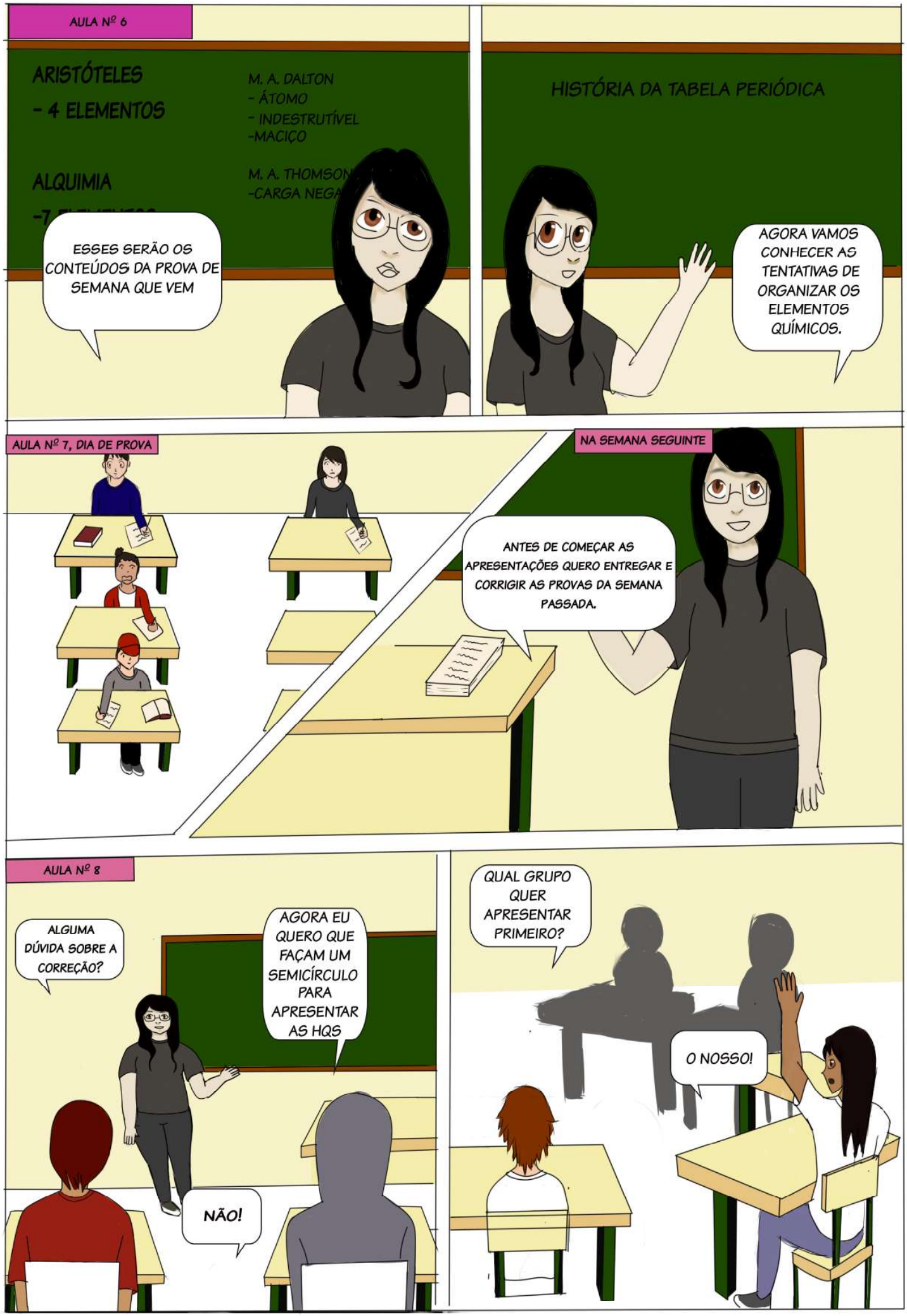
AULA Nº 6
ARISTÓTELES
- 4 ELEMENTOS
ALQUIMIA
M. A. DALTON
- ÁTOMO
- INDESTRUTÍVEL
-MACIÇO
M. A. THOMSON
-CARGA NEGA
ESSES SERÃO OS CONTEÚDOS DA PROVA DE SEMANA QUE VEM
HISTÓRIA DA TABELA PERIÓDICA
AGORA VAMOS CONHECER AS TENTATIVAS DE ORGANIZAR OS ELEMENTOS QUÍMICOS.
AULA Nº 7, DIA DE PROVA
NA SEMANA SEGUINTE
ANTES DE COMEÇAR AS APRESENTAÇÕES QUERO ENTREGAR E CORRIGIR AS PROVAS DA SEMANA PASSADA.
AULA Nº 8
ALGUMA DÚVIDA SOBRE A CORREÇÃO?
AGORA EU QUERO QUE FAÇAM UM SEMICÍRCULO PARA APRESENTAR AS HQS
NÃO!
QUAL GRUPO QUER APRESENTAR PRIMEIRO?
O NOSSO!

A NOSSA HISTÓRIA É SOBRE O KEN, NAMORADO DA BARBIE, DEPOIS QUE ELES TERMINAM O KEN RESOLVE CRIAR UM PORTAL PARA OUTRA DIMENSÃO...
AVENTURAS DO DR. KEN
FICOU MUITO BOM! QUAL O PRÓXIMO?
A NOSSA HISTÓRIA É SOBRE 4 PLANETAS, CADA PLANETA POSSUI UM ELEMENTO DIFERENTE, MENOS UM DELES, QUE NÃO TEM ELEMENTO ALGUM...
MUITO BOA A HISTÓRIA DE VOCÊS, O DESENHO TAMBÉM FICOU MUITO BONITO!
A NOSSA É SOBRE UMA DIS-CUSSÃO ENTRE ARISTÓTELES E DEMÓCRITO, PARA VER QUAL TEORIA DA CONSTITUIÇÃO DA MATÉRIA É A MELHOR..
ELEMENTOS
VS
ÁTOM

FICOU MUITO INTERESSANTE A ESCOLHA DO TEMA PARA A HISTÓRIA.
ANTES DE TERMINAR A AULA, EU QUERO AGRADECER VOCÊS PELA OPORTUNIDADE DE PODER PÔR EM PRÁTICA O PROJETO NESSA TURMA
CLAP
CLAP
CLAP

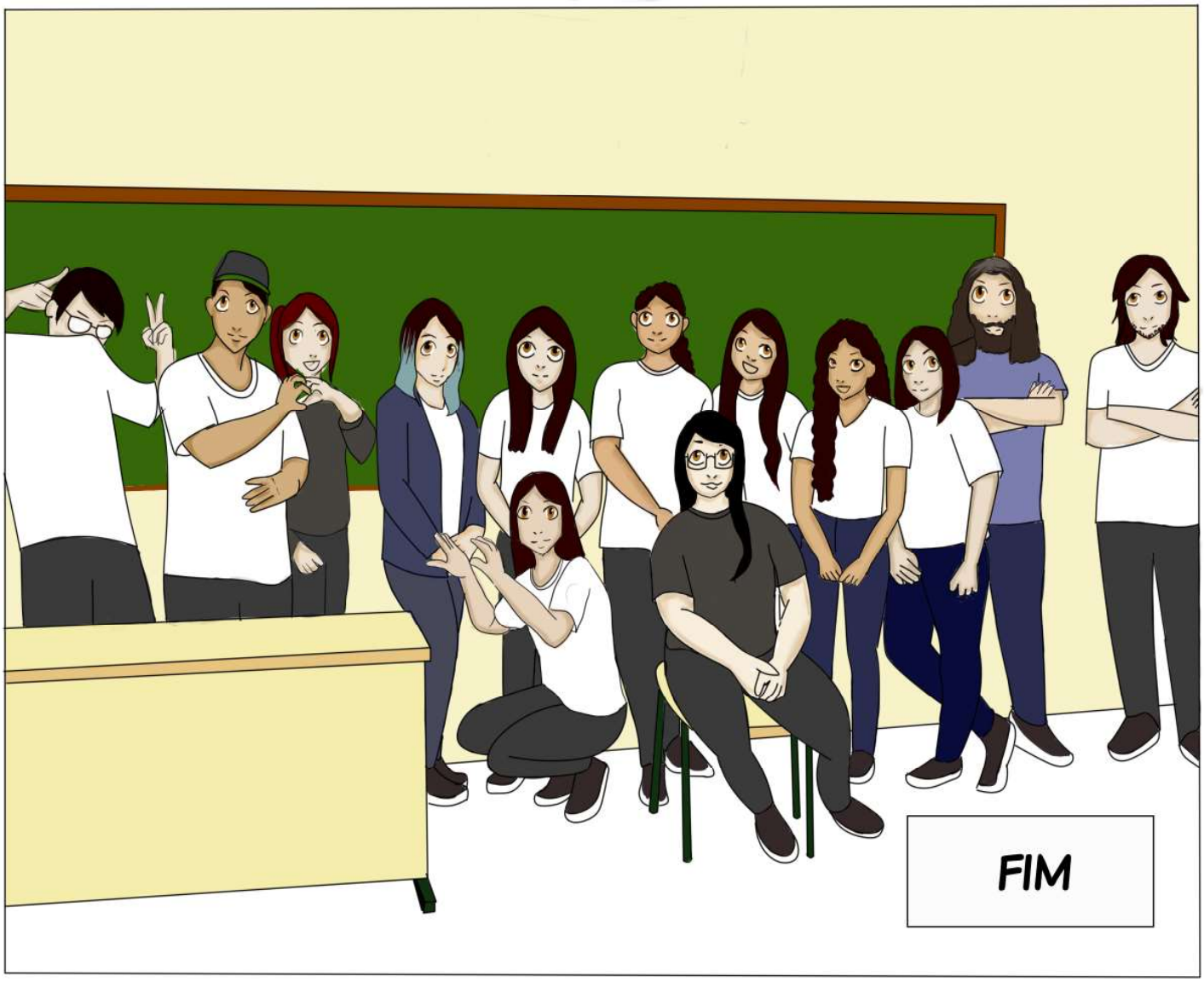
FIM